◎又是一个新的早晨！假期的早晨!!

翻译-猫又小满
校对-宇宙大火鸡
嵌字-喜转宅

原作:よっしゃあっ!　作画:QZO。　キャラクター原案:和狸ナオ

早上好天音!!

哇——

咪——

泊尔露早上好呀

既然起来了我们就吃早饭吧

嗯

啊不过天音

我们现在什么吃的都没有哦

——啊

失策了…把房子修缮了一下还和奇怪的人偶稍微聊了两句

嗯

关于食物这一点倒是什么准备都没有做…

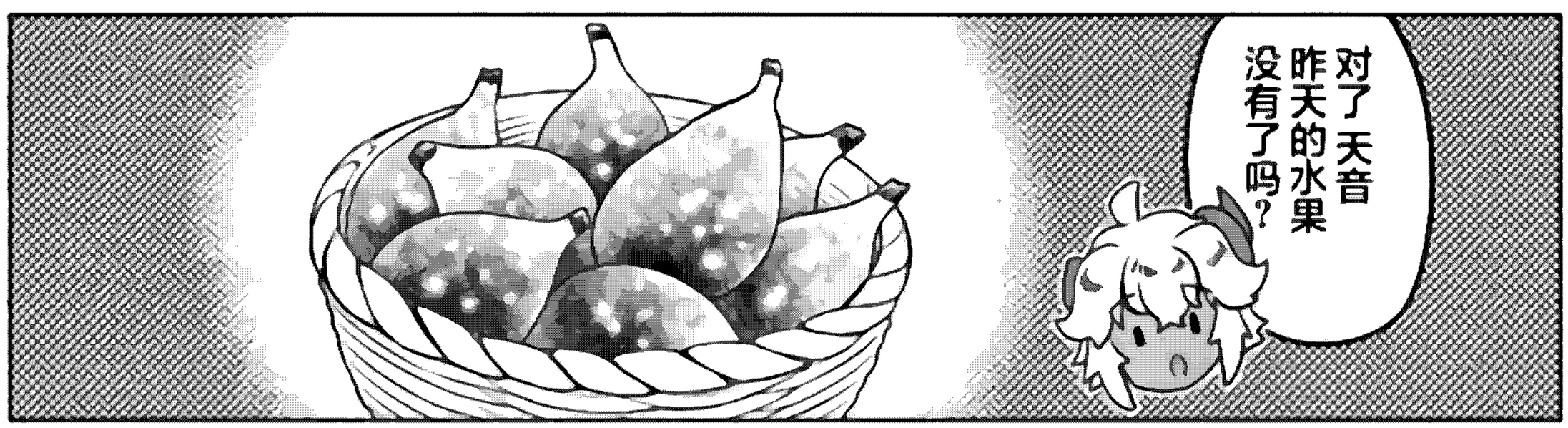

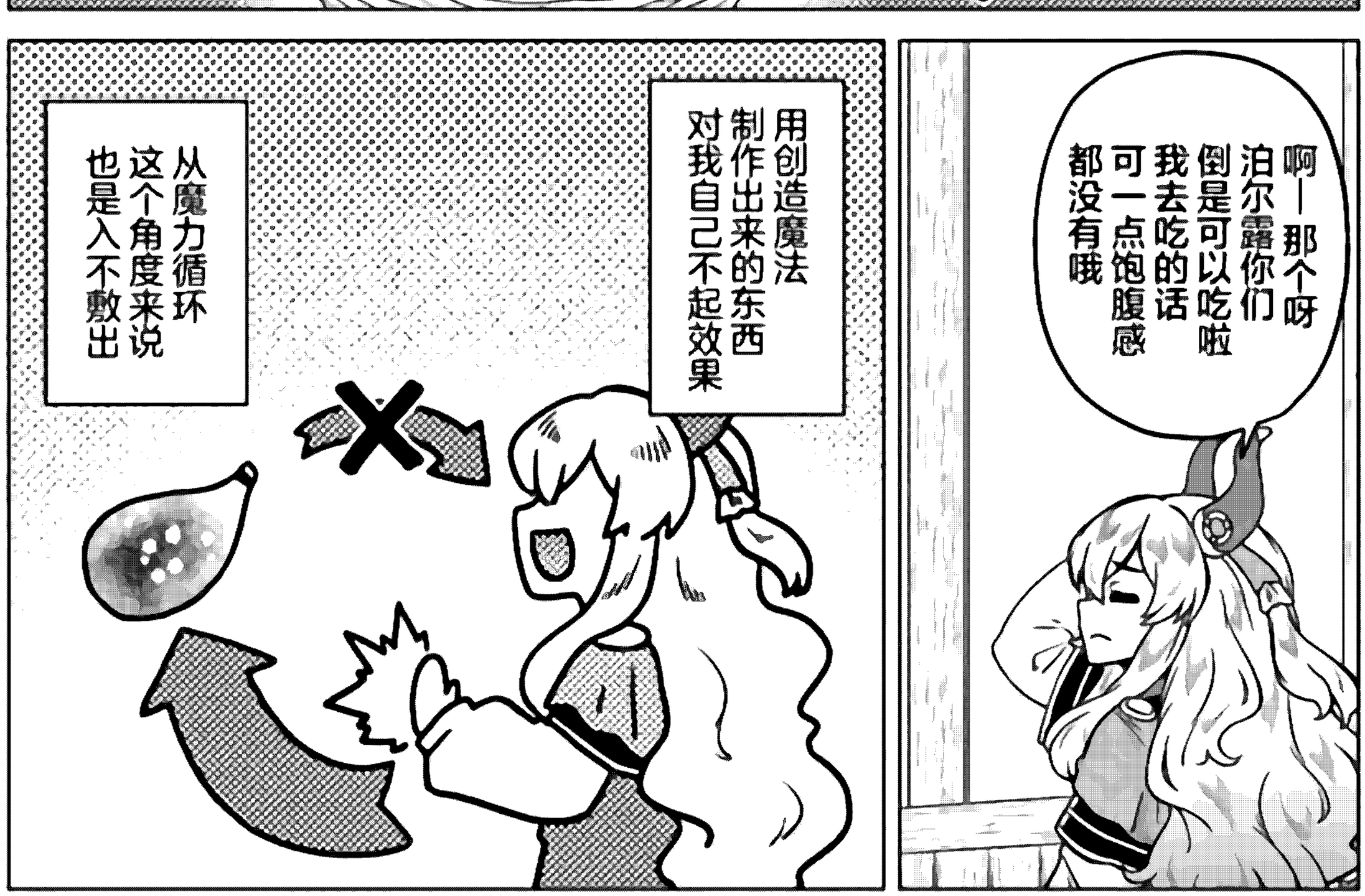

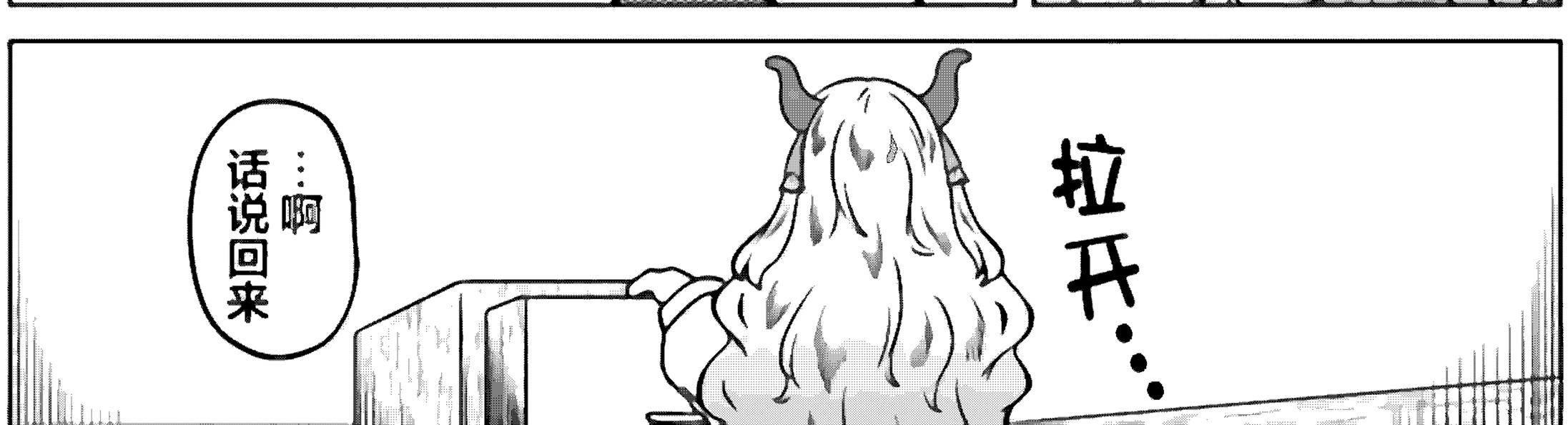

泊尔露 放心好啦！我可是有钱的用这个就能吃上美味的食物啦！

叮铃铃

是钱！天音原来有钱呀？

就是这样看好咯——

叮当…

……天音

……泊尔露不用再说下去了

……真没办法

就在森林里狩猎些动物吧

探知魔法发动

哦找到了应该是野猪吧

那么接下来我去简单打个猎哦泊尔露你就在这里等我吗？

不要我想和你一起去！

咪!!

哇——

抱

奋

那我们就一起去吧

*嘭

*呼

唔诶诶诶诶诶诶诶诶诶诶诶!?

哦 找到啦找到啦

*咚咚

泊尔露……？

ズン…

呼气…

天音！那不是野猪啦！是魔兽哦！这里的森之主！

诶 那不是野猪吗？个头比起龙界的确实要小很多啊……

很大才对啦！天音我们快跑吧！

不行不行这是好不容易才找到的猎物诶我肚子饿瘪瘪了哦？

是我们要被它吃掉啦

呼噜噜噜噜噜噜噜！

ブオッ

*冲撞

嘿咻
*轰隆

呼嚕嚕!?

呼…呼嚕嚕嚕嚕嚕！

呼嚕嚕嚕嚕嚕嚕嚕嚕嚕！

嗯——这个头确实小了点儿

但应该能填饱我现在的这副身体吧？

哎呀可别想逃跑

!?

*砰

斩击魔法

*唰

*唰

好搞定啦
咱们回去吧
……
……

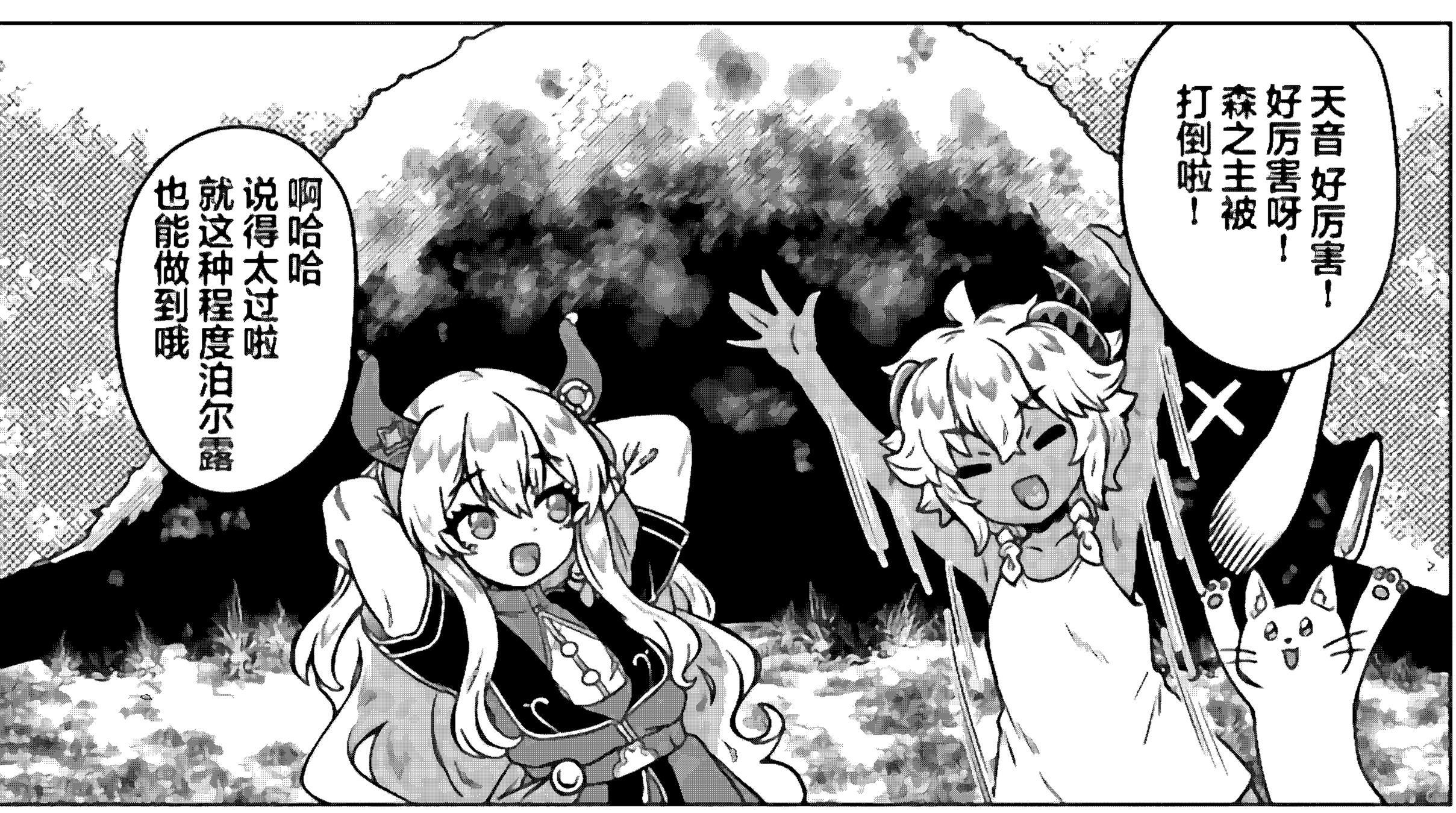
天音好厉害！好厉害呀！森之主被打倒啦！
啊哈哈说得太过啦就这种程度泊尔露也能做到哦

……我也可以做到？
可以的可以的我会教你魔法是泊尔露的话一定能做到的哦
我会加油！努力变得和天音一样厉害！

不错呢 那就 早点回去吃早饭——
嗯？
キラッ
*闪亮
好漂亮… 什么玩意儿 这是？
泊尔露 你知道吗？
嗯— 不知道
不过 这么漂亮 想带回家
也是 那就回家吧
ズル
*颤动
哦—！
ズル
*颤动…

当
当

把这个看着不错的石头——

切割成烤盘之后……
闪亮
闪亮

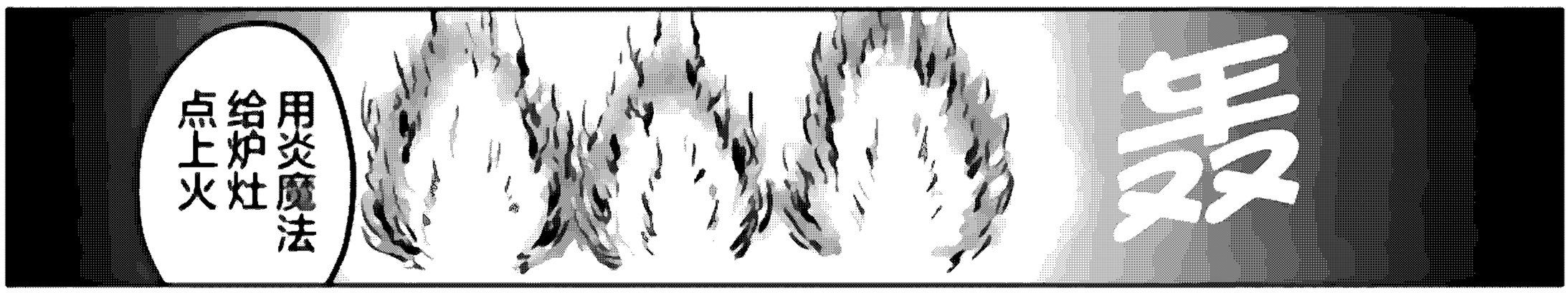
用炎魔法给炉灶点上火
轰

这样就可以煎猪排了!!

猪排！

じゅわぁぁぁぁ

*嗞啦啦啦啦啦

天天音…快点快点

吸溜

泊尔露再稍微等一等哦…

在龙界因为工作忙得不可开交的我唯一剩下的乐趣就是吃饭了

虽然也没有说为了料理特别钻研过但火候的重要性我还是很明白的

じゅぁぁ

*嗞啦啦

可以煎好啦

サクッ…

酥脆…

完成!!

快点尝尝看吧！

咪!!

我开动了！！

好好
好美味呀～～～
!!

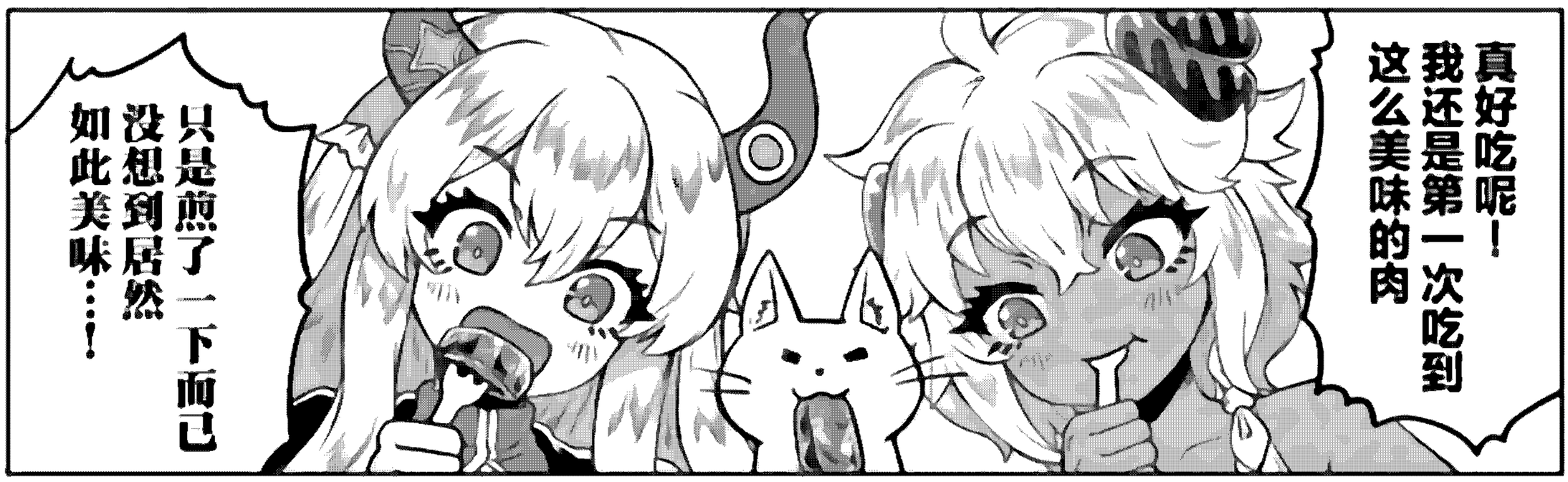
真好吃呢！
我还是第一次吃到
这么美味的肉
只是煎了一下而已
没想到居然
如此美味…！

在森林里
捕些鱼之类的
还有就是 到镇子里
找找有没有剩饭…

这么说来
泊尔露平常
都吃些什么呀？

因为每次去镇子里
总是会被人丢石子……
所以也只能等到
夜里人少的时候去找

狩猎失败的时候
如果不这么做
就没东西吃了

唔嗯——
这样啊……

抱歉呀
其实我有点
想去人类的镇子
逛逛来着……

不过 泊尔露你
大概没什么好印象
我也不好说出口了

理是这个理
但事却不是这个事哦

我真正想要的
是和泊尔露
一起去哦

但是 泊尔露
对人类的镇子
只有不好的回忆吧？

角或者外表之类的
用我的魔法就能改变

对泊尔露
来说——

诶？能把角藏起来？
可以不暴露
我是混血儿这件事吗？

心花怒放

那我也想去！
我想和天音
一起去
人类的镇子！

是 是吗…？

那好—
我们一起去吧？

嗯！

咪呜！

欢乐的
出门时间决定!!

◆ 待续 ◆

岚喵汉化组
部分汉化坑

Destiny Unchain Online

和组织宿敌的婚后生活超甜

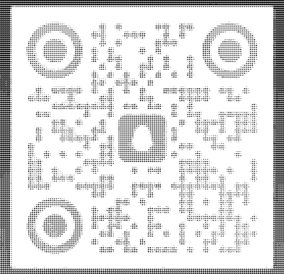
聊天吹水

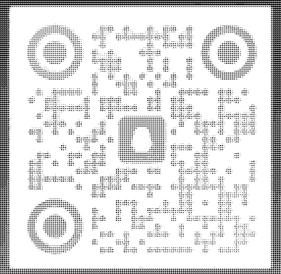
进组审核

爆裂，光之创造者

丰满漫画家的完全胜利餐

终焉魔女的世界之旅

我的内心是大叔

梦猫连结

强过头的杂鱼平民

长期招募

会查辞典、善用搜索引擎的翻译

心态好、水平高的校对

有电脑、会用PS、分得清宋黑圆的嵌字

背景原图 PIXIV